

苏(2022)淮阴区不动产权第0006360号

权利人	孙云凤
共有情况	单独所有
坐落	向阳人家50号楼301室
不动产单元号	320804 100105 G800220 F00230013
权利类型	国有建设用地使用权/房屋所有权
权利性质	划拨
用途	住宅用地/住宅
面积	共有宗地面积133472.30m <sup>2</sup> /房屋建筑面积105.10m <sup>2</sup>
使用期限	
权利其他状况	

附记

淮(不)字第101293号

房屋分户图

单位:m.㎡

宗地代码	320804100105GB00220	结构	砌体	专有建筑面积	93.75
编号	320804 100105 GB00220 F00230013	总层数	6	分摊建筑面积	11.35
户号	301	所在层次	3	建筑面积	105.1
坐落	向阳人家50号楼301室				

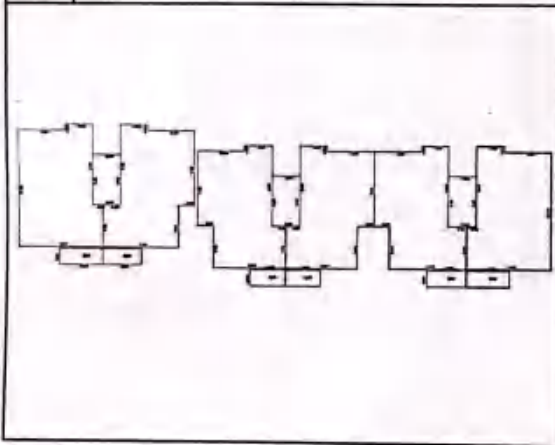

宗地图

单位:m.㎡

宗地代码: 320804100105GB00220 土地权利人: 全体业主  
所在宗地编号: 29.20-12.04 宗地面积: 13372.30

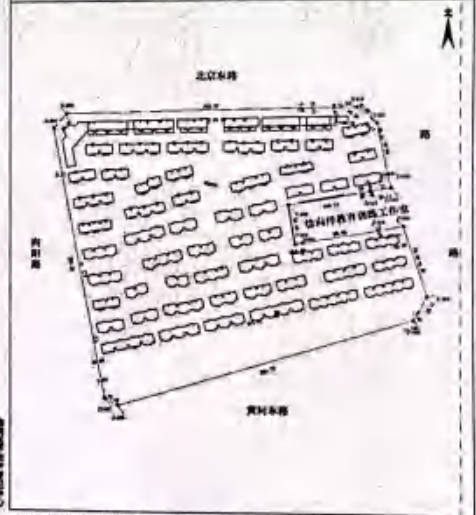

中心点为宗地西南角

2022年02月14日最新宗地测绘成果  
制图日期: 2022年02月14日  
审核日期: 2022年02月14日  
比例尺: 1:2100  
制图人: 王强  
审核人: 葛丹

# 证 明

孙云凤 你户位于 向阳人家 50 号楼 301 室 不动产, 建筑面积为 105.10 平方米, 土地分摊面积为 17.52 平方米。

特此证明 !

